ChessZone Magazine

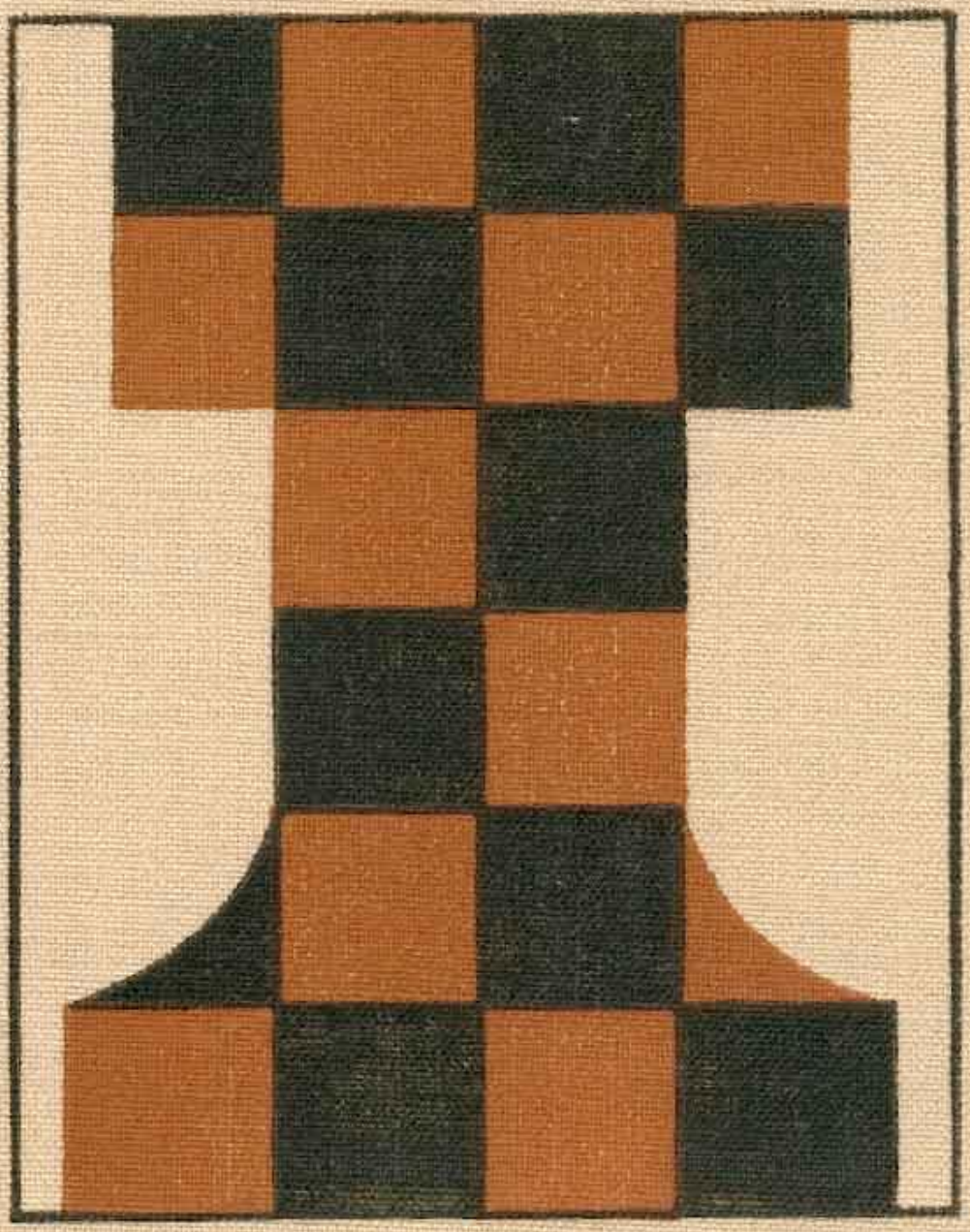

Содержание:
№ 10, 2012

Спонсоры выпуска 3
Партии 4
(01) Vovk,Yuri (2587) - Mishuchkov,Nikolai (2393) [B43] 4
(02) Kislinsky,Alexey (2560) - Sivuk,Vitaly (2481) [C50] 5
(03) Vovk,Yuri (2587) - Maximov,Dmitry (2470) [B66] 6
(04) Kononenko,Dmitry (2605) - Kislinsky,Alexey (2560) [B72] 8
(05) Kuzubov,Yuriy (2615) - Vovk,Yuri (2587) [D02] 9
(06) Ivanov,Oleg V (2513) - Shemeakin,Alexander (2316) [C11] 11
(07) Sivuk,Vitaly (2481) - Borisenko,Viacheslav (2285) [D28] 12
(08) Kislinsky,Alexey (2560) - Mishuchkov,Nikolai (2393) [B22] 13
(09) Ushenina,Anna (2433) - Dolzhykova,Kateryna (2313) [E60] 15
(10) Kononenko,Tatiana (2374) - Muzychuk,Mariya (2466) [A84] 16
Над выпуском работали: 18

Спонсоры выпуска

www.chess-online.ru
Российский шахматный портал Chess-Online.Ru

www.crestbook.com
Проект мг Сергея Шипова: последние новости мира шахмат, онлайн-комментарии, аналитика.

Энциклопедия комнатных растений
www.keepflowers.ru
KeepFlowers.ru – здесь вы найдете всю необходимую информацию для выращивания роз, кактусов, герани, фикусов, орхидей и иных красивых домашних растений, делающих наши дома по-настоящему уютными!

Уважаемые любители шахмат!

Редакция журнала **ChessZone Magazine** и администрация сайта **www.chesszone.net.ru** приглашает к сотрудничеству рекламные агенства и рекламных агентов, а также предприятия, учреждения и организации, заинтересованные в размещении рекламных материалов.

На данный момент аудитория журнала **ChessZone Magazine** составляет порядка **4.000-5.000** читателей, аудитория сайта **www.chesszone.net.ru** составляет более **40.000** посетителей / более **150.000** просмотров ежемесячно, что делает наши издания весьма привлекательной рекламной площадкой.

Мы предлагаем выгодные условия для рекламных агенств и хорошее комиссионное вознаграждение для любого, кто приведет рекламодателя.

По вопросам сотрудничества
обращайтесь по адресу chesszone@ya.ru

Партии

(01) Vovk,Yuri (2587) - Mishuchkov,Nikolai (2393) [B43]
Dnepropetrovsk Autumn (3), 17.09.2012
[IM Sitnikov, A]

Сентябрь ознаменовался проведением первого международного шахматного фестиваля "Днепропетровская осень" памяти международного гроссмейстера и арбитра Александра Стефановича Мороза. Прекрасно организованное мероприятие стало настоящим праздником для всех любителей шахмат, а также дало возможность засвидетельствовать глубокое почтение и светлую память замечательному энтузиасту, каким был Александр Стефанович.Рассмотрим наиболее интересные творческие моменты этого турнира... **1.e4 c5 2.Nf3 e6 3.Nc3 a6 4.d4 cxd4 5.Nxd4 b5 6.Bd3 Qb6 7.Nf3 Nc6 8.0–0 Qb8 9.e5 Nge7 10.Re1 Ng6 11.Be4 Bb7 12.h4 d6 13.exd6 Bxd6 14.Ng5**

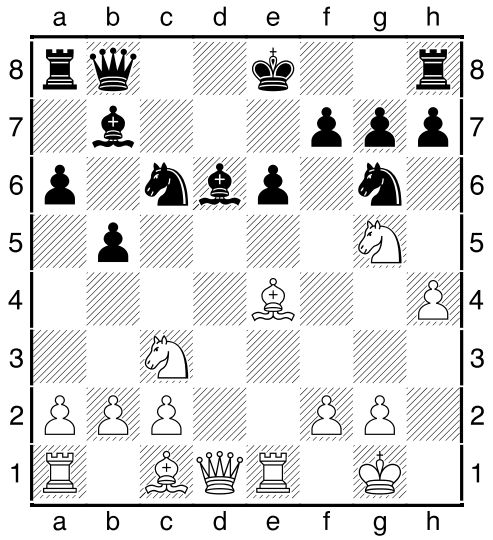

14...Be7?!N [14...Nge7 15.Qh5 g6 16.Qh6 Bh2+ 17.Kh1 Be5 18.Nf3 Bf6 19.a3 Ng8 20.Qe3 Nge7 чёрные держат обороноспособную позицию] **15.h5 Nge5 16.Bf4 Bxg5 17.Bxg5** Грозит h5-h6 ... **17...f6**

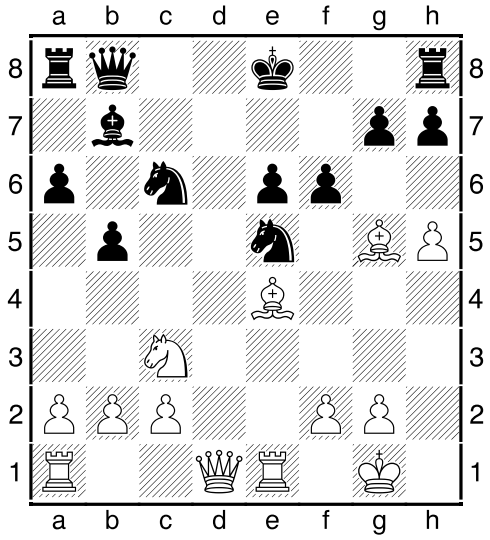

18.h6! И всё же! **18...Qc7** [18...fxg5 19.hxg7 Rg8 20.Bxc6+ Bxc6 21.Qh5+ Kd7 22.Qxg5 Kc8 23.Rxe5 Qc7 24.Qf6 Qxg7 25.Qxg7 Rxg7 26.g3 Kd7 27.a4 b4 28.Rd1+ Ke7 29.Ne4 Bxe4 30.Rxe4 a5 31.Rd5 и белые доминируют, сохраняя лишний материал] **19.hxg7** [Ещё сильнее 19.Qh5+ g6 20.Qh3 Qf7 21.Bxc6+ Bxc6 22.Bf4 0–0 23.Rad1 Rad8 24.Rxd8 Rxd8 25.Bxe5 fxe5 26.Qe3 Rf8 27.f3 b4 28.Ne4 Qf4 29.Nc5 a5 30.Nxe6+-] **19...Qxg7 20.Bf4 0–0 21.Re3 Ng6** [Не проходила попытка перестроиться: 21...Kh8 22.Bxh7 Kxh7 23.Qh5+ Kg8 24.Rg3] **22.Bxg6 hxg6 23.Rxe6 Rad8 24.Rd6 Rxd6 25.Bxd6 Rd8 26.Qd5+ Qf7**

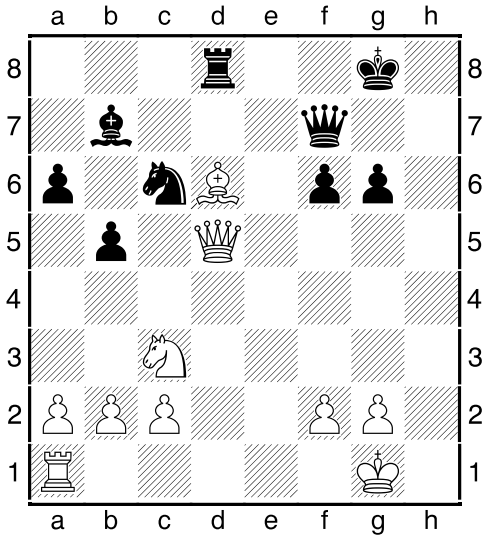

27.Qc5! Желательно сохранить ферзей, поскольку прикрытие чёрного короля ослаблено **27...Qe6 28.Rd1 Kf7 29.a3 Rd7 30.f3 Na5 31.Bg3 Nc4 32.Re1 Qc6?** Чёрные упускают единственный шанс упростить позицию [После 32...Qb6 33.Qxb6 Nxb6 34.b3 белым постоянно пришлось бы считаться с ничейными тенденциями "разноцвета"] **33.Ne4! Rd5 34.Qb4** [Сразу решало 34.Qa7 a5 35.b3 Ne5 36.Bxe5 Rxe5 37.Rd1 и чёрные беззащитны] **34...a5 35.Qc3 a4 36.Qb4 Ne5 37.Bxe5 Rxe5**

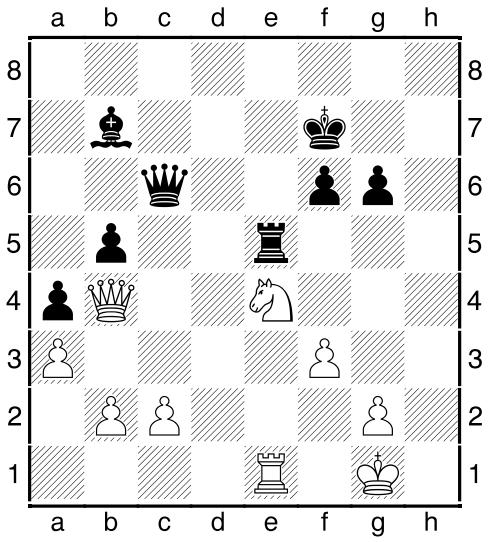

38.Ng5+ Ke8 39.Rxe5+ fxe5 Партия перешла в техническую стадию, в которой львовский гроссмейстер оказывается на высоте **40.Qd2 Qc5+ 41.Qf2 Qd5 42.Qb6 Bc6 43.Qb8+ Kd7 44.Qa7+ Kc8 45.Qe3 Bd7 46.Qc3+ Kb7 47.Kf2 Bf5 48.g4 Bd7 49.Ne4** Белые фигуры занимают идеальные позиции **49...Bc6 50.Qc5 Qd1 51.Nd6+ Kc7 52.Ne4 Kd7 53.Nf6+ Kc7 54.Qxe5+ Kb7 55.Qc3 Qh1 56.Ne4 Bxe4 57.Qg7+ Ka6** [57...Kc6 58.Qf6+ Kd5 59.Qd8+ Kc4 60.Qc7+ Kd4 61.Qc3+ Kd5 62.fxe4+ Qxe4 63.Qd3+ Qd4+ 64.Kf3! и чёрные вынуждены разменяться ферзями, образовывая сопернику проходную, после чего эндшпиль выигрывается белыми без труда] **58.Qf6+ Ka5 59.Qd8+ Ka6 60.Qd6+ Ka5 61.Qb4+ Ka6 62.Qxe4 Qh2+ 63.Ke3 Qg1+ 64.Kd3 Qf1+ 65.Kc3 g5 66.Kb4 Kb6 67.Qd4+ Ka6 68.Qd6+ Kb7 69.Qd5+** и чёрным не избежать дальнейших потерь **1–0**

(02) Kislinsky,Alexey (2560) - Sivuk,Vitaly (2481) [C50]

Dnepropetrovsk Autumn (5), 19.09.2012

[IM Sitnikov, A]

1.e4 e5 2.Nf3 Nc6 3.Bc4 Bc5 4.0–0 d6 5.c3 Qf6

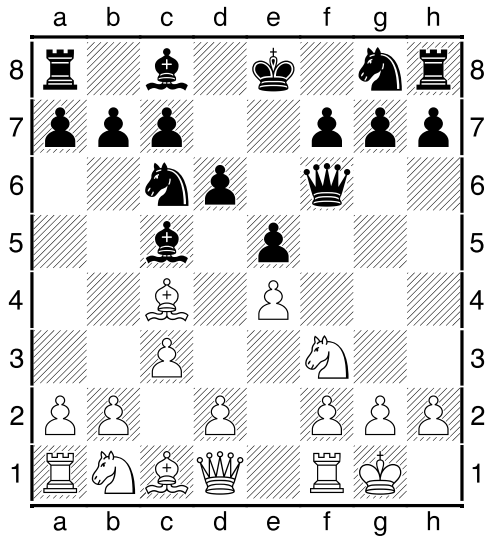

6.b4 [Редкое продолжение 5... Qf6 вошло в турнирную практику после быстрой победы Артура Юсупова на отборочном турнире: 6.d3 h6 7.b4 Bb6 8.Nbd2 Nge7 9.Bb3 a6 10.Nc4 Ba7

11.Ne3 0–0 12.h3 Be6 13.Nd5 Bxd5 14.exd5 Nb8 15.Be3 Nd7 16.Bxa7 Rxa7 17.d4 Ng6 18.Re1 Raa8 19.Qd2?! Nf4 20.dxe5? Nxe5 21.Nxe5?? Qg5 0–1 / Dolmatov, S (2590) - Jussupow, A (2555) / Yerevan zt 1982] **6...Bb6 7.a4 a6 8.d3 Bg4N** [В случае обычного 8...h6 белые проводят тот же план, что и в партии] **9.Be3 Nge7?!** Непоследовательно. Чтобы оправдать предыдущий ход, чёрные должны были идти на упрощение позиции путём B:f3. Потом этой возможности уже не будет... **10.Nbd2 h6 11.h3 Bd7 12.Bxb6 cxb6 13.Bb3 0–0 14.Nc4 Nc8 15.Ne3 N8e7 16.Nc4 Nc8**

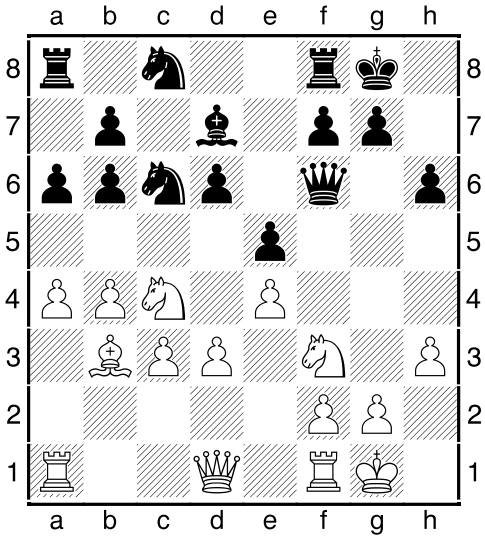

17.Nfd2! Самое логичное. Белые усиливают боевой потенциал своей конницы и подготавливают продвижение f2-f4, ставя под сомнение раннюю дебютную вылазку чёрного ферзя **17...N6e7 18.Ne3 b5 19.axb5 Bxb5 20.Ng4 Qg6 21.f4 exf4** [После 21...Bxd3 22.f5 Qh7 23.Rf3 Bb5 24.f6 Ng6 25.fxg7 Qxg7 26.Nf6+ Kh8 27.Nh5 Qh7 28.Nf1 рейд коня на f5 ставит чёрных в безвыходное положение] **22.Rxf4 Bd7** [22...Bxd3 23.Nf6+ Kh8 24.Nd7 Rd8 25.Nf3 Bxe4 26.Nde5 с выигрышем] **23.Qf3 Be6 24.Rf1 Nb6** Несчастная лошадь никак не может найти пастбища... **25.Nf6+ Kh8 26.Qe3! Nbc8 27.R1f3!**

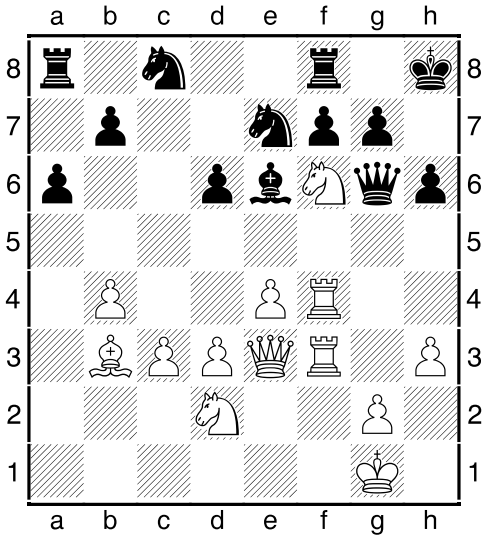

Игра белых производит сильное эстетическое впечатление. Все фигуры наполнены одним дыханием и большой энергией **27...Bxb3 28.Nxb3 gxf6 29.Rxf6 Qg7 30.Rxh6+ Kg8 31.Nd4**

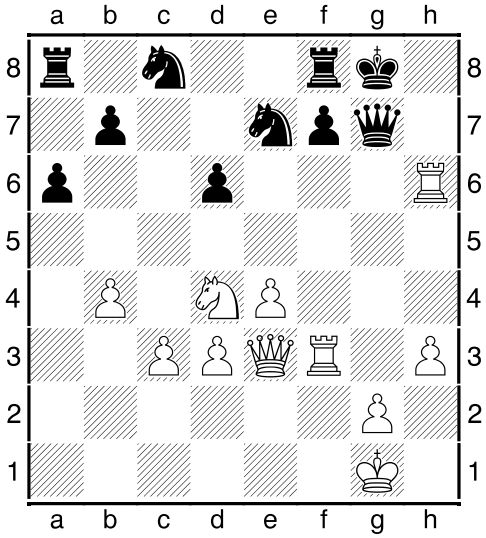

Последний резерв бросается в атаку **31...Ng6 32.Nf5 Qxc3 33.Qg5 Qa1+ 34.Rf1 Qe5 35.d4 Qxe4 36.Rxg6+ 1–0**

(03) Vovk,Yuri (2587) - Maximov,Dmitry (2470) [B66]
Dnepropetrovsk Autumn (5), 19.09.2012
[IM Sitnikov, A]
1.e4 c5 2.Nf3 d6 3.d4 cxd4 4.Nxd4 Nf6 5.Nc3 Nc6 6.Bg5 e6 7.Qd2 a6 8.0–0–0 Bd7 9.f3 h6 10.Be3 Qc7 11.Kb1 b5

12.Nxc6 Bxc6 13.Bd3 Nd7 14.Ne2 Bb7 15.Nd4 Ne5N

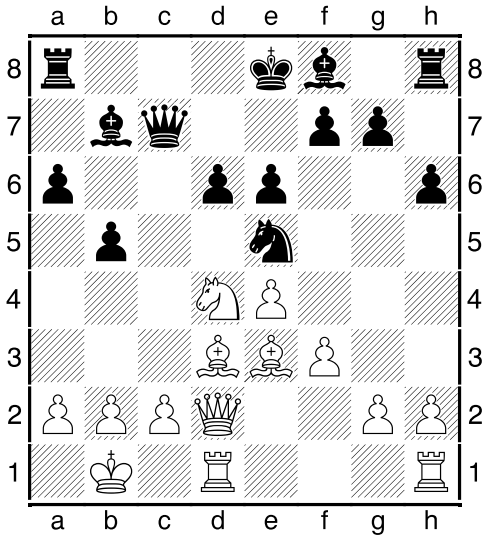

[Интересно складывались события в партии 15...Rc8 16.h4 d5?! 17.exd5 Bxd5 18.Rhe1 Ne5 19.Bf4 Nc4 20.Bxc4 Qxc4 21.b3 Qc5 22.c4! bxc4 23.Nxe6 fxe6 24.Qxd5 Qxd5 25.Rxd5 Kf7 26.Rd7+ Be7 27.Bd6 Rhe8 28.b4 *(28.Re4!+-)* 28...Rcd8 29.Rxe7+ Rxe7 30.Bxe7 Kxe7 31.Kc2 Rd3 32.Re4 a5 33.Rxc4 Ra3 34.Kb2 axb4 35.Rxb4 Re3 36.Rc4 и белые реализовали лишнюю пешку / Zinchenko, Y (2491) - Daskevics, V (2331) / Warsaw AIG Life rapid 7th 2007] **16.Qf2 Rc8 17.Qg3** Поскольку чёрные задержались с развитием королевского слона, белые отказываются от традиционного флангового штурма в пользу центральной стратегии **17...h5 18.f4 Ng4 19.Bc1 d5** [Отсталость чёрных в развитии хорошо иллюстрируется вариантом 19...Nf6 20.e5 Ne4 21.Nxe6 Nxg3 22.Nxc7+ Rxc7 23.Rhe1 dxe5 24.hxg3 Bxg2 25.Rxe5+ Be7 26.a4 с инициативой] **20.e5 g6 21.h3 Nh6 22.Qf2**

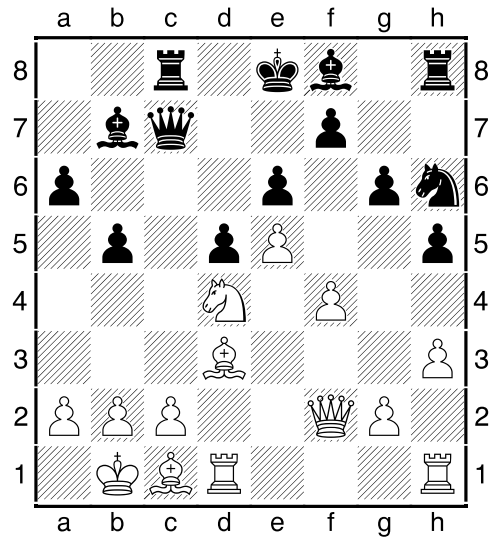

Белые фигуры отлично справляются и с защитными, и с атакующими функциями. После программного g2-g4 чёрным придётся туго... **22...Nf5 23.Nxf5 gxf5 24.g4 hxg4 25.hxg4 Rxh1 26.Rxh1 fxg4**

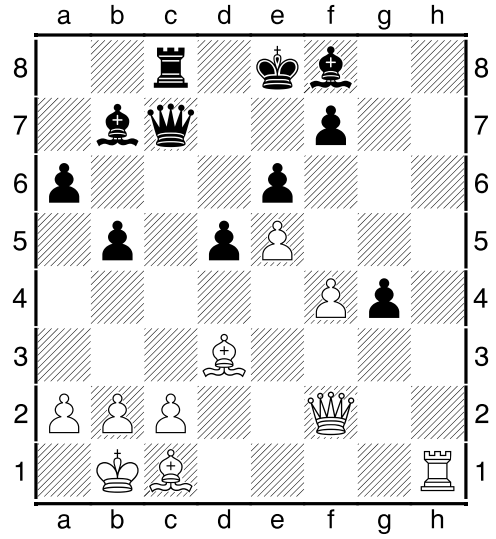

27.Rh7 Не стоило торопиться определять намерения ладьи, ведь она вполне может пригодиться и на поле h8, а прорыв f4-f5 просто не может быть плох. Фигуры отлично скоординированы и готовы к решительным действиям. [27.f5! d4 28.Rh8 Qxe5 29.fxe6 Qxe6 30.Bf5 g3 31.Qf4 Qf6 32.Bd7+ Ke7 33.Qxf6+ Kxf6 34.Bxc8 g2 35.Bxb7 g1Q 36.Rxf8 Qd1 37.Be4 и чёрные пешки па-

дают как перезрелые яблоки] **27...Qc5?!** [Необходимо было 27...d4 пробуждая сонного слона] **28.Qg3 d4 29.Qxg4 Bd5 30.b3?!** Сверхосторожность [30.Qg8 Rc7 31.Rh8 Bc4 32.Bxc4 bxc4 33.f5 с неотразимыми угрозами] **30...Bc4 31.Qe2 Bxd3 32.Qxd3 Qc3 33.Qe4 a5** [33...d3! 34.Qxd3 Qxd3 35.cxd3 Bc5 и шансы чёрных на спасение весьма реальны] **34.Bb2 Qd2 35.Rh1 a4?** [Ещё не поздно было удержаться на плаву путём 35...d3] **36.Bxd4 a3 37.f5 exf5 38.Qxf5 Rc6 39.Rf1 Kd8 40.Qe4**

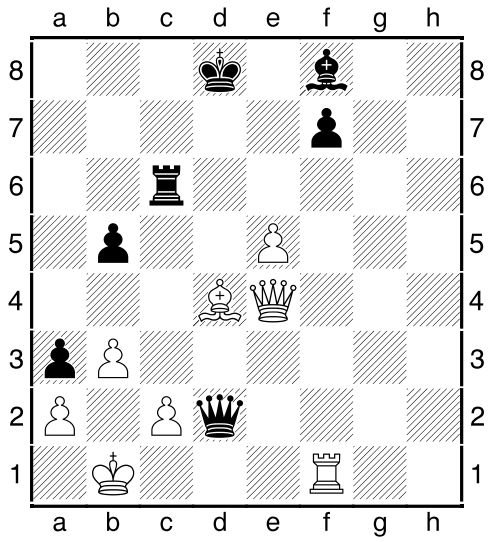

Мощная централизованная армия несколькими точными ударами разваливает оборону соперника **40...Re6 41.Qa8+ Kc7 42.Qxf8 Qxd4 43.Rxf7+ Kb6 44.Qxa3 1–0**

(04) Kononenko,Dmitry (2605) - Kislinsky,Alexey (2560) [B72]
Dnepropetrovsk Autumn (6), 20.09.2012
[IM Sitnikov, A]
1.e4 c5 2.Nf3 d6 3.d4 cxd4 4.Nxd4 Nf6 5.Nc3 g6 6.Be3 a6 7.Qd2 Nbd7 8.f3 Qc7 9.g4 h6 10.0–0–0 b5 11.a3N

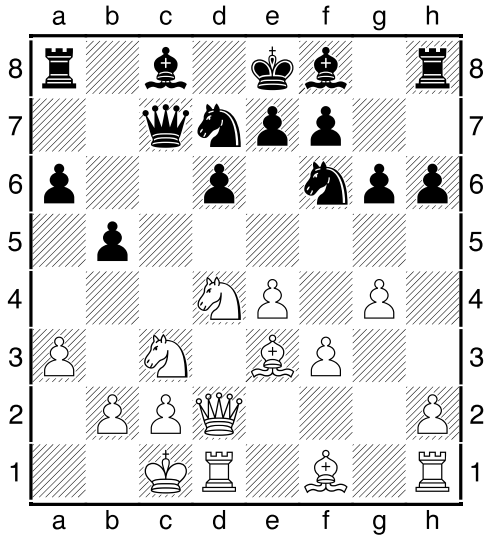

[Ранее испытывалось 11.Bd3 Ne5 12.Kb1 Nxd3 13.Qxd3?! e5 14.Nde2 Be6 15.Nd5 Bxd5 16.exd5 Rc8 17.Ng3 Be7 18.Qd2 h5 19.g5 Nd7 20.f4 0–0 21.f5 Nc5 22.Rhg1 Qd7 23.Bxc5 Rxc5 24.Qd3 Kh7 25.f6 Bd8 26.Nxh5 Rc4 27.Ng3 Bb6 28.Rge1 Qg4 29.Re4 Qxg5 30.Rxc4 bxc4 31.Qxc4 Qxf6 со взаимными шансами / Vasilchuk, Y - Khasin, A / Moscow-ch 1961] **11...Bb7 12.h4 Ne5 13.Rg1 Rc8 14.g5** Далее следует серия вынужденных ходов **14...hxg5 15.hxg5 Nfd7 16.f4 Nc4 17.Bxc4 Qxc4**

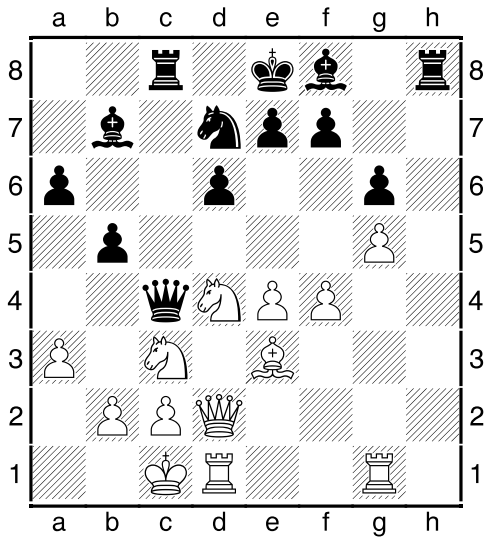

18.e5 dxe5 19.Ndxb5 Qe6 20.Na7 Rd8 21.Nd5 Bxd5 22.Qxd5 Qxd5 23.Rxd5 e6 24.Rd3 exf4 25.Bxf4 Bc5 26.Rgd1 Bxa7

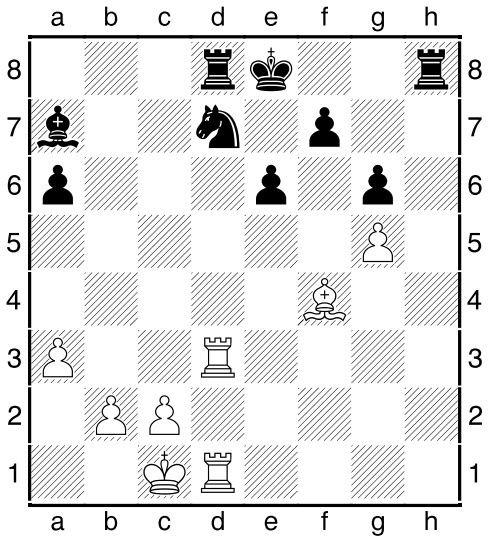

27.Be5! Тонкий ход. Белые заставляют соперника рокировать, и удалённость чёрного короля вскоре сыграет большую роль... **27...0–0 28.Bc7 Rc8 29.Rxd7 Be3+ 30.Kb1 Bxg5 31.c4**

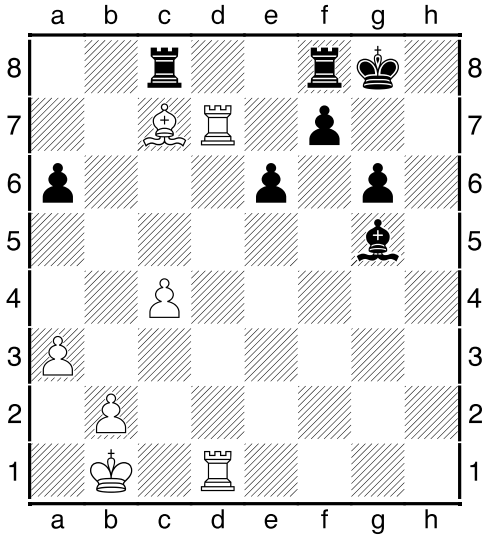

Чёрные прихватили пешку, но их фигуры парализованы. Проходная "b" бодро шагает к заветной цели. **31...e5 32.R1d5 Rfe8 33.b4 Bh4 34.Kc2 e4 35.Kd1 e3 36.Ke2**

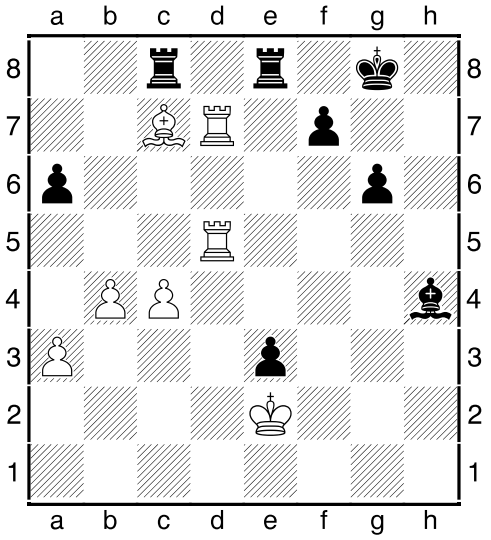

На этом вся "контригра" чёрных закончилась. **36...Re6 37.b5 axb5 38.cxb5 Rce8 39.R5d6 Re5 40.Rd5 R5e6 41.R7d6 Be7 42.Rxe6 fxe6 43.Re5 Rf8 44.Rxe3 Bc5 45.Rc3 Bg1 46.Rb3 Rf2+ 47.Ke1 Ra2 48.b6 Kf7 49.b7 Ba7 50.b8Q Bxb8 51.Bxb8 Ke7 52.Be5 Rg2 53.Rb7+ Kd8 54.Kd1 g5 55.Rg7 Ke8 56.Kc1 Kf8 57.a4 Ra2 58.Ra7 g4 59.a5 Ke8 60.a6 1–0**

(05) Kuzubov,Yuriy (2615) - Vovk,Yuri (2587) [D02]

Dnepropetrovsk Autumn (6), 20.09.2012

[IM Sitnikov, A]

1.d4 Nf6 2.Nf3 g6 3.g3 Bg7 4.Bg2 0–0 5.0–0 c6 6.Bf4 d5 7.Qc1 Bg4 8.Nbd2 Ne4 9.Ne5!?N

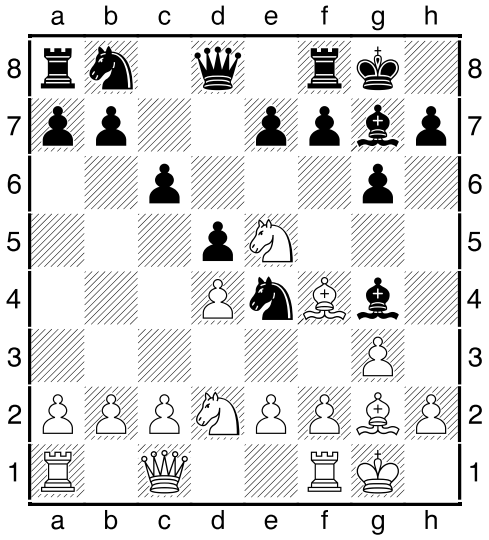

[Сохраняли белые перевес и после бесхитростного 9.Re1 Nxd2 10.Qxd2 Nd7 11.e4 dxe4 12.Rxe4 Bxf3 13.Bxf3 e5 14.dxe5 Nxe5 15.Be2 Qb6 16.Qb4 Nd7 17.Be3 Qc7 18.Rd1 c5 19.Qb5 Nf6 20.Bf4 a6 21.Qb3 Qc8 22.Re7 b5 23.Bf3 c4 24.Qe3 1–0 / Dizdarevic, E (2515) - Horvath, C (2535) / CRO-chT 1994] **9...Bxe2 10.Re1 Nxd2 11.Qxd2 Ba6** Белые отдали здоровую центральную пешку ради перевеса в атакующих силах на королевском фланге. Чёрным непросто закончить развитие... **12.Bh3!**

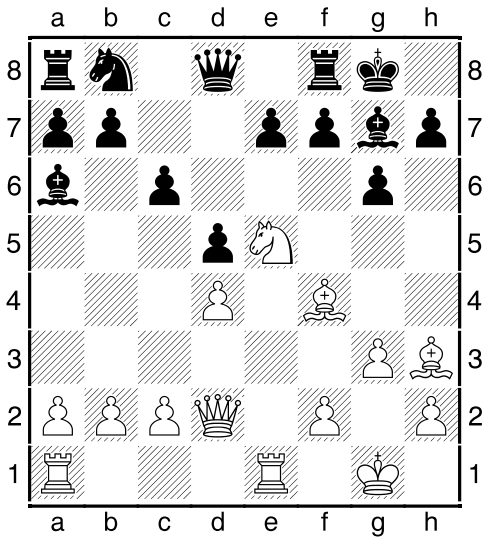

12...b6 [Хорошо видны подстерегающие чёрных опасности в варианте 12...e6 13.Bg5 Qd6 14.Nxf7! Rxf7 15.Bxe6 Nd7 16.Bxf7+ Kxf7 17.Re7+ Kg8 18.Rae1 Bf8 19.R7e6 Qb4 20.Qe3 Kh8 21.Re8 Rxe8 22.Qxe8 и белые легко одолевают разобщённую армию соперника] **13.c4 dxc4?!** [Централизованный конь явно не уступает слону a6, поэтому логичнее было 13...Bxc4 с неясной игрой] **14.Bh6 Bc8** [14...Bxh6 15.Qxh6 Qxd4 16.Rad1 Qxb2 17.Nxf7! Qg7 18.Rxe7 Qxh6 19.Nxh6+ Kh8 20.Ng4! и чёрные беззащитны перед лицом угрозы Ng4-f6] **15.Bg2 Be6**

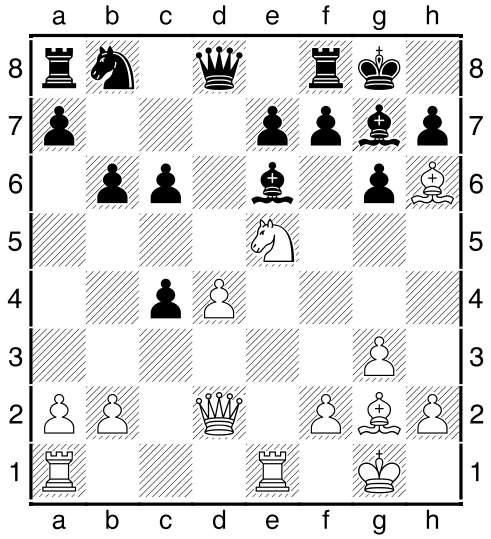

16.Bxg7?! [Нешаблонным решением белые могли стабилизировать позицию в свою пользу: 16.Bxc6 Nxc6 17.Nxc6 Qd6 18.d5 Rfe8 19.Bxg7 Kxg7 20.Qd4+ Kg8 21.Qe5 Qxe5 22.Rxe5 Bd7 23.Nxe7+ Kf8 24.d6±] **16...Kxg7 17.Re4 Bd5 18.Rh4 Rh8?** [Чёрные упускают шанс причалить к тихой гавани: 18...h5 19.Rxh5 gxh5 20.Qg5+ Kh7 21.Qxh5+ Kg7] **19.Qh6+ Kg8 20.Bxd5 Qxd5** [20...cxd5 21.Rf4 f6 22.Nxg6 hxg6 23.Qxg6+ Kf8 24.Rg4 с выигрышем] **21.Rf4 f6 22.Re1!**

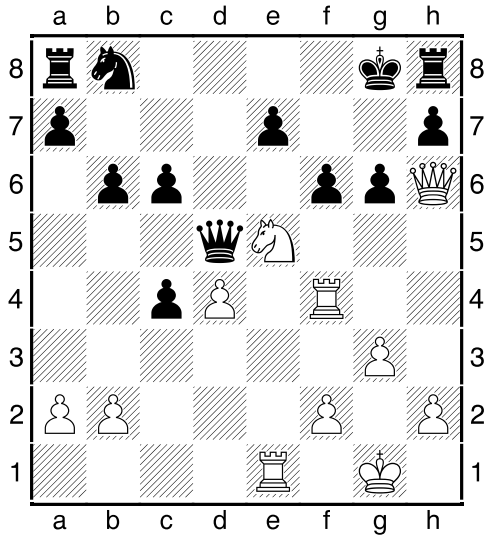

22...Nd7 23.Nxc6 Qh5 24.Qxh5 gxh5 25.Rxe7 Rc8 26.Rxd7 Rxc6 27.d5 1–0

(06) Ivanov,Oleg V (2513) - Shemeakin,Alexander (2316) [C11]
Dnepropetrovsk Autumn (7), 21.09.2012
[IM Sitnikov, A]
1.e4 e6 2.d4 d5 3.Nc3 Nf6 4.Bg5 dxe4 5.Nxe4 Nbd7 6.Nf3 h6 7.Nxf6+ Nxf6 8.Be3 Nd5 9.Bd3 Bd6 [9...Nxe3 10.fxe3 Bd6 11.Qe2 Qe7 12.0–0–0 Bd7 13.Kb1 0–0–0 14.e4 e5?! 15.dxe5 Bc5 16.h3 Be6 17.Bc4 c6 18.Bxe6+ Qxe6 19.Rd3 Bb6 20.Rhd1± / Nisipeanu, L (2693) - Huzman, A (2591) / EU-ch 8th 2007] **10.Qe2 Bd7N**

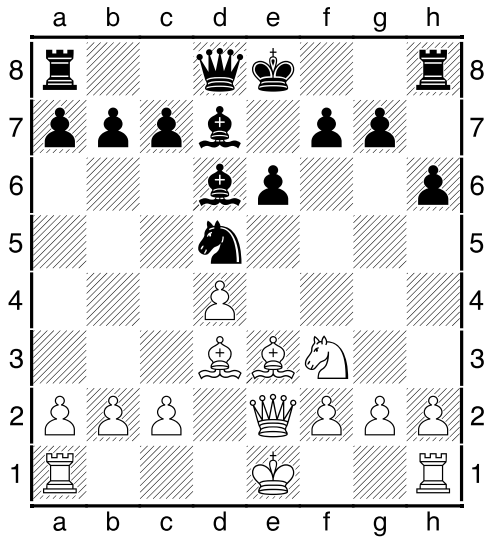

[Несколькими годами ранее встречалось 10...Qf6 11.0–0 0–0 12.c4 Nxe3 13.Qxe3 Rd8 14.Rad1 Bd7 15.Ne5 Ba4?! 16.b3 Be8 17.f4 b6 18.f5 c5 19.Qe4 Bxe5 20.dxe5 Qg5 21.fxe6 f5 22.exf6 1–0 / Vuckovic, B (2600) - Antic, D (2518) / SRB-chT 1st League 2009] **11.Be4 0–0 12.Bd2 Nf4** Вполне понятное желание выбить одного из неприятельских слонов. Однако это оборачивается потерей драгоценного времени... [Возможно, стоило предпочесть стандартный план 12...c6 с дальнейшим a7-a5-a4-a3] **13.Bxf4 Bxf4 14.g3 Bd6 15.0–0–0 Rb8 16.Ne5 Qe7 17.Rd2 Rfd8 18.Rhd1**

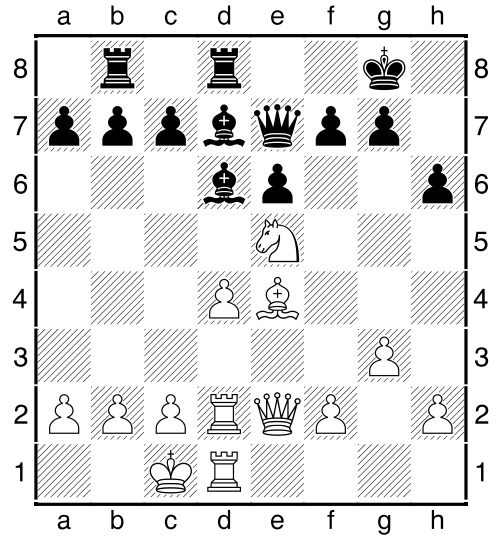

18...Be8 И сейчас заслуживала внимания идея a7-a5! **19.f4 c5 20.dxc5 Bxc5?!** [Упорнее можно обороняться после 20...Bxe5 21.fxe5 Rxd2 22.Qxd2 Qxc5 23.Qd6 Qxd6 24.exd6 Bd7±] **21.Rxd8 Rxd8 22.Rxd8 Qxd8 23.Bxb7 Qd4**

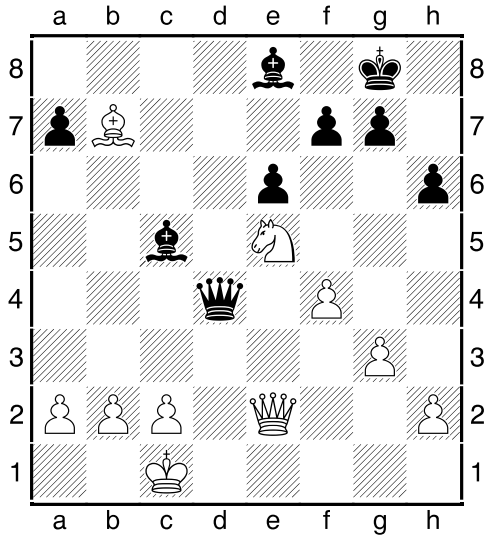

Именно эту активную возможность чёрные имели в виду, отдавая пешку. Но белые всё предусмотрели. **24.c3 Qg1+ 25.Kc2 Ba4+ 26.b3 Qa1 27.bxa4 Qxa2+ 28.Kd3 Qb1+ 29.Kc4! Qxb7**

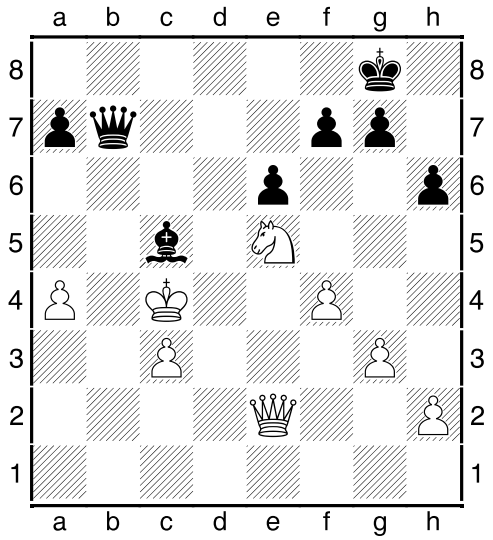

30.Qf3! Совершенно неожиданно чёрные поставлены перед малоприятным выбором - перейти в эндшпиль или остаться без пешки. **30...Qe7** [В окончании активность белого короля быстро приносит плоды: 30...Qc7 31.Qc6 Qxc6 32.Nxc6 Bg1 33.h3 Bf2 34.Kb5 f5 35.c4 Bxg3 36.Nxa7 g5 37.Nc6 gxf4 38.Ne5+-] **31.Qa8+ Kh7 32.Nxf7 Qxf7 33.Qe4+ Kh8 34.Kxc5** Дальнейшее - дело техники **34...Qe7+ 35.Kb5 Qd7+ 36.Qc6 Qd3+ 37.c4 Qe2 38.Ka6 Qxh2 39.Qa8+ Kh7 40.Qe4+ Kh8 41.c5 Qxg3 42.Qc4 Qg4 43.c6 e5 44.Kb7 exf4 45.c7 Qd7 46.Qc6 1–0**

(07) Sivuk,Vitaly (2481) - Borisenko,Viacheslav (2285) [D28]

Dnepropetrovsk Autumn (8), 22.09.2012 *[IM Sitnikov, A]*

1.d4 d5 2.c4 dxc4 3.Nf3 Nf6 4.e3 e6 5.Bxc4 a6 6.0–0 c5 7.Bb3 Nc6 8.Nc3 b5 9.Qe2 c4?! Это продолжение было популярно в начале XX века, но затем постепенно вышло из серьёзной турнирной практики. Причина проста - отказываясь от борьбы за центр, чёрные развязывают сопернику руки для активных действий. [Бороться за светлое будущее можно лишь путём 9...Bb7 10.Rd1 Na5 11.Bc2 cxd4 12.exd4 Be7 13.Ne5 0–0 14.a3 Rc8 15.Rd3 Nc4 16.Rb1 Nd6! 17.Rg3 Re8 18.Bh6 Bf8 19.Bg5 Nf5 20.Bxf5 exf5 21.Qd3 h6 22.Bh4?! f4 23.Bxf6 Qxf6 24.Rh3 Rcd8 25.Rd1 Bd6 26.Qf1 Bxe5 27.dxe5 Qxe5–+ / Alvarez Marquez, J (2383) - Thorhallsson, T (2462) / Elbow Beach Club GM-B 2001] **10.Bc2 Bb7 11.Rd1 Rc8?!N**

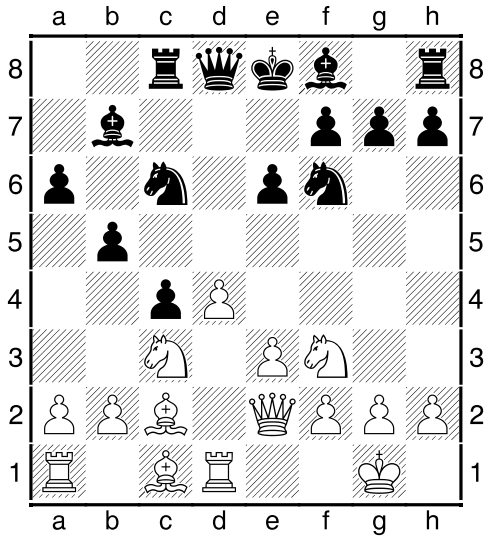

[Здесь уже просто необходимо 11...Nb4 12.Bb1 Nbd5 разменивая хотя бы одну пару фигур] **12.e4 Nb4 13.d5!**

Отныне чёрный конь не находит себе пристанища. **13...Qb6 14.Be3 Bc5 15.Bxc5 Rxc5 16.Bb1 0–0 17.d6 e5 18.Nh4 Bc8 19.a3 Nc6 20.Nd5**

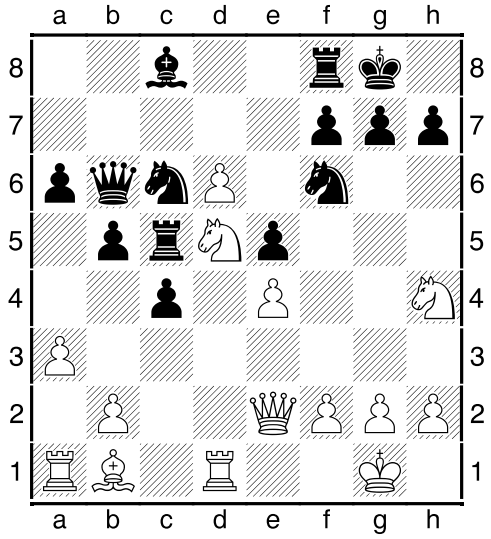

20...Qd8 [Не приносило облегчения 20...Rxd5 21.exd5 Bg4 22.Qe3! Nd4 23.Re1 Rd8 24.h3 Bc8 25.Bf5± и не видно достаточной компенсации за качество] **21.Qe3 Nd4 22.Ne7+ Kh8 23.Rxd4 exd4 24.Qxd4 Nd7 25.Bc2 Bb7 26.Re1 f6?**

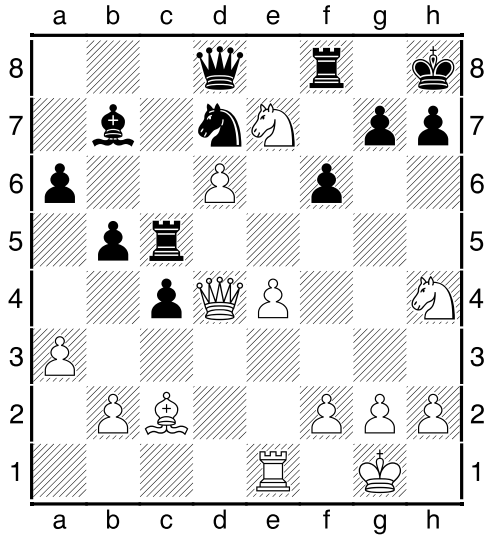

[И в случае более упорного 26...Qb6 27.Nhf5 Re5 28.f4 Qxd4+ 29.Nxd4 Rc5 30.e5 c3 31.b4 Rc4 32.Ne2 Nb6 33.Bd3+- белые добивались цели] **27.Re3** Все дороги ведут в Рим, однако белые проходят мимо наиболее эффектного продолжения. [Суровое наказание ожидало чёрных после 27.e5! g5 28.e6 Re5 29.Nhg6+ hxg6 30.Nxg6+ Kg7 31.Nxe5 fxe5 32.Rxe5 Nxe5 33.e7 с разгромом] **27...g6 28.Rg3 Rh5 29.Nhxg6+ hxg6 30.Nxg6+ Kh7 31.e5 f5 32.e6**

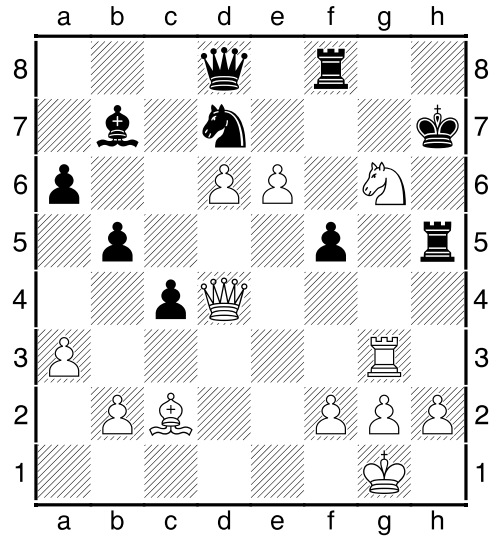

32...Rf6 33.e7 Qe8 34.Nf8+ Nxf8 35.Qxf6 1–0

(08) Kislinsky,Alexey (2560) - Mishuchkov,Nikolai (2393) [B22]

Dnepropetrovsk Autumn (9), 23.09.2012

[IM Sitnikov, A]

1.e4 c5 2.c3 d6 3.d4 Nf6 4.Bd3 g6 5.h3 Bg7 6.Nf3 0–0 7.0–0 d5 Это продолжение вошло в турнирную практику после того, как оно было применено Александром Морозевичем в 1999 году. Однако трудно поверить, что с потерей темпа чёрные могут бороться за равенство. **8.e5 Ne4 9.Re1 cxd4** Сыграно с целью воспрепятствовать возможному 10. dc , однако теперь белые смогут вывести коня на c3... [9...Bf5 10.dxc5!? Nd7 11.Bf4 Ndxc5 12.Bf1 Qb6 13.Re2 Rad8 14.Na3 Bd7 15.Be3 Ba4 16.Qc1 Qc7 17.Re1 a6 18.Nc2⩲ / Adams, M (2746) - Tkachiev, V (2672) / Cannes 2001] **10.cxd4 Nc6N**

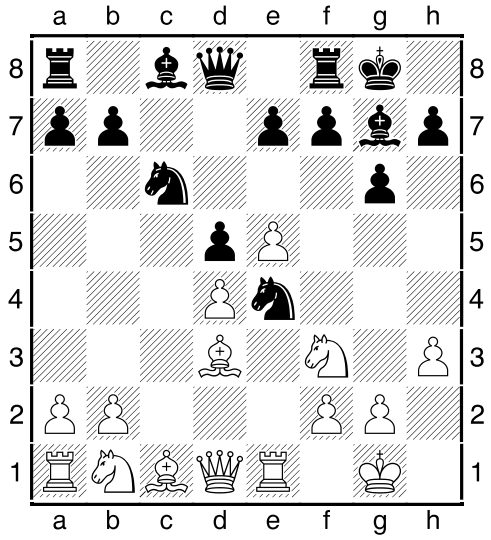

[Получили перевес белые и после 10...Bf5 11.Nc3 Nc6?! 12.Nxe4 dxe4 13.Bxe4 Bxe4 14.Rxe4 Qd5 15.Qe2 f6 16.b3! fxe5 17.dxe5 Rad8 18.Bb2 Rf5 19.b4 a6 20.a4± / Aronian, L (2724) - Shchekachev, A (2570) / EU-Cup 21st 2005] **11.Nc3 Nxc3 12.bxc3** Крепкий центр и направленные в сторону королевского фланга фигуры - всё говорит о том, что дебютная стадия сложилась в пользу белых **12...Na5 13.Ng5** Необязательная, но интересная идея с целью вызвать ослабление пешечного прикрытия чёрных. **13...Qc7 14.Ba3 b6** Контршансы чёрных обычно заключаются в использовании форпоста c4 и линии "c". Но в данном случае для полноправной игры им не хватает боевых сил, поскольку оба слона не имеют реальных перспектив. **15.Rc1 h6 16.Nf3 Be6 17.Nd2**

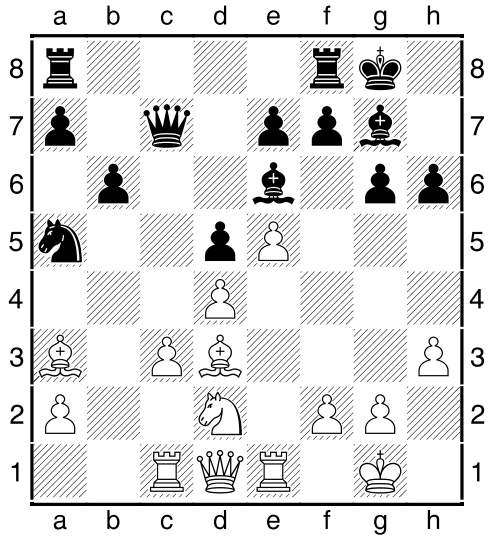

Белые приступают к реализации основного плана - таран f2-f4-f5. В случае вскрытия линии "g" ферзь получит в распоряжение поле h5, и пешка h6 станет реальным объектом атаки. В этом и заключался смысл 13-го хода белых. **17...Rad8 18.f4 Nc4 19.Nxc4 dxc4 20.Be4 f5** Вынужденная мера. Чёрным нужен глоток воздуха. **21.Bf3**

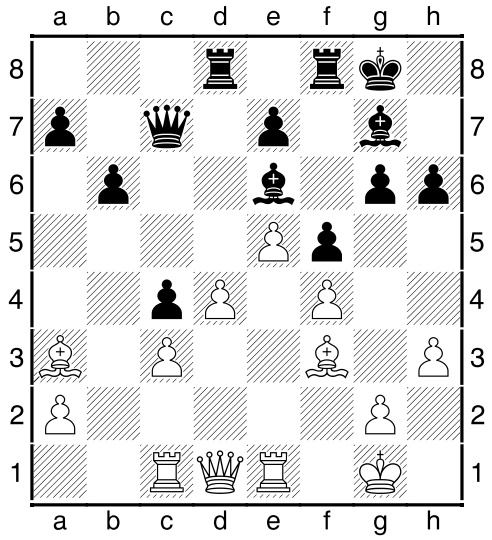

21...Rfe8 [Очень хотелось бы заблокировать движение центральных пешек, но естественное 21...Bd5 встречает решительное возражение: 22.Bd6! exd6 23.Bxd5+ Kh7 24.e6 Rc8 25.Rb1 Bf6 26.Rb4 и к позиционным плюсам белых присоединяются материальные] **22.d5**

Bc8 23.Qe2 Доминация в центре становится подавляющей. **23...e6 24.d6 Qd7 25.Qxc4 Bb7 26.Bxb7 Qxb7** Проходную чёрные заблокируют, но это ненамного улучшит их дела. Белые готовят вскрытие линий путём c3-c4-c5... **27.Qb3 g5 28.c4 gxf4 29.c5 Qc6 30.cxb6 Qxb6+ 31.Qxb6 axb6 32.Rc7 Bf8 33.Bb4 Ra8 34.a3 Red8 35.Kf2 Rdc8 36.Rec1 Rxc7 37.Rxc7 Rd8 38.Kf3**

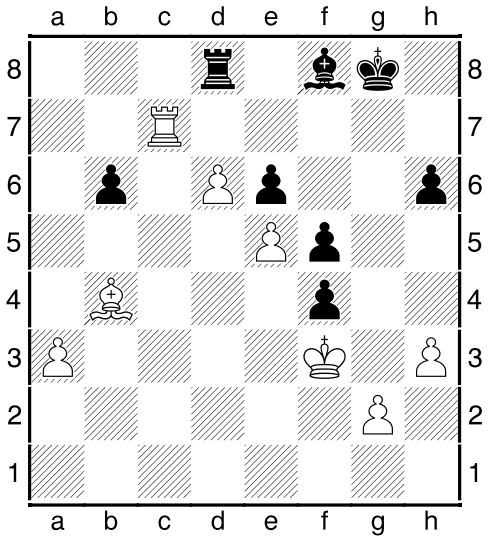

38...h5 39.h4 Bh6 40.Re7 чёрный слон так и остался взаперти **1–0**

(09) Ushenina,Anna (2433) - Dolzhykova,Kateryna (2313) [E60]
Ukr Women ch 2012
www.chesslaw.org.ua (3), 27.09.2012
[IM Sitnikov, A]
А теперь оценим несколько шахматных картин из недавно завершившегося 72-го Чемпионата Украины среди женщин. **1.d4 Nf6 2.c4 g6 3.f3 Bg7 4.e4 d6 5.Be3 a6 6.Qd2 0–0 7.Na3!N**

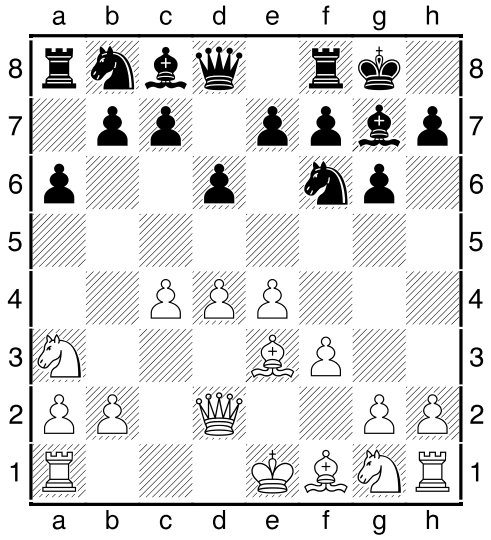

Начальная стадия партии свидетельствует о конкретной и вдумчивой подготовке белых. Очевидно, чёрные планируют пешечный подрыв c7-c6, b7-b5. При этом конь на c3 оказался бы не у дел, поэтому белые применяют нешаблонное развитие фигур, что позволяет им достойно встретить любое движение соперника. **7...c6 8.Rc1 b5 9.b3 Nbd7 10.Nh3!** И этот скакун имеет отличные перспективы... **10...e5 11.d5 cxd5 12.cxd5**

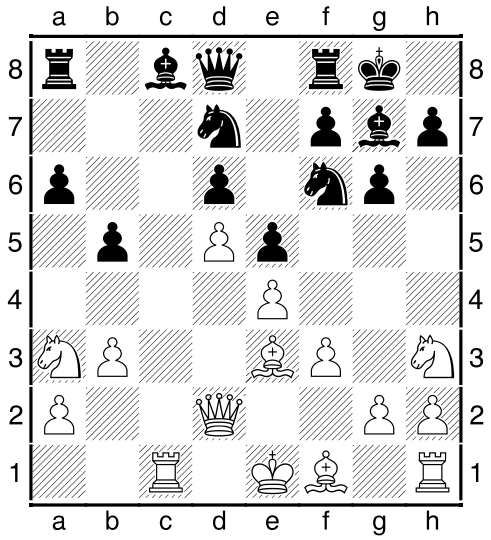

Дорога открыта! Не видно, как чёрные могут воспрепятствовать манёвру Na3-c2-b4-c6... **12...Nh5 13.Be2 f5 14.0–0 Ndf6** [В случае 14...f4 15.Bf2 Nc5

16.Bxc5 dxc5 17.Nf2 Qb6 18.Qc2 Re8 19.Qxc5 Qxc5 20.Rxc5 Bf8 21.b4! Bxc5 22.bxc5 пешечная пара вскоре сметает всё на своём пути] **15.Ng5 h6 16.Rxc8!? Qxc8 17.Ne6 f4** [Более живую игру сохраняло 17...Rf7] **18.Bf2 Rf7**

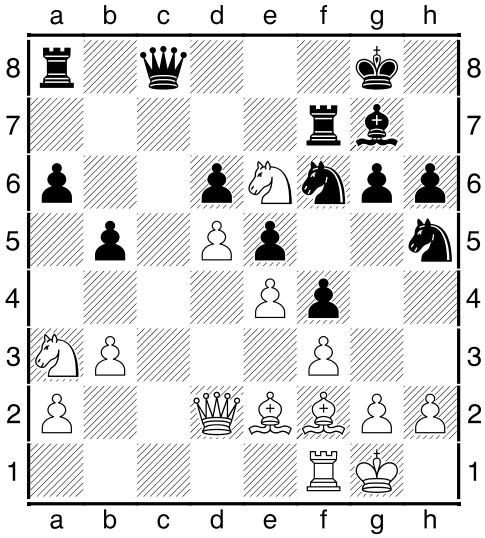

19.Nc2 [Вполне логичным выглядело и немедленное 19.Rc1 Qb7 20.Rc6 Bf8 21.Qa5 Rd7 22.Nc2 Ng7 23.Nb4 Nxe6 24.dxe6 Re7 25.Rxa6 Rxa6 26.Nxa6 Rxe6 27.Nc7 Re7 28.Nxb5 d5 29.exd5 Rd7 30.Bc4 Kg7 31.d6 Bxd6 32.Nxd6 Rxd6 33.Qxe5 Rd1+ 34.Be1 Kh7 35.Kf1 - шансы белых выглядят предпочтительнее] **19...Re7?!** [Лучше 19...Bf8] **20.Nb4 a5** [Не удаётся разгрузиться: 20...Rxe6 21.Rc1 Qd7 22.dxe6 Qxe6 23.Rc6 и оборона чёрных падает] **21.Rc1 Qxc1+ 22.Qxc1 axb4 23.Qc2 g5 24.Bxb5 g4**

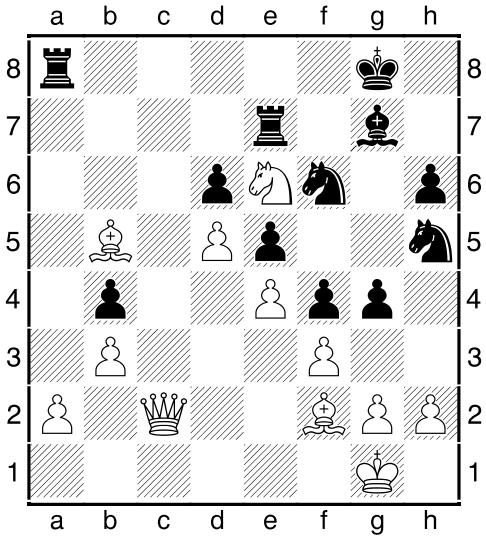

25.Ba4! Белому королю хватает немногочисленной свиты, поэтому слон даёт простор действий ферзю... **25...g3 26.Be1 gxh2+ 27.Kxh2 Rea7 28.Bxb4 Ng3 29.Kg1 Nd7 30.a3 Nb6 31.Bc6 Rxa3 32.Bxa3 Rxa3 33.Qb2 Ra5 34.Kf2 Bf6 35.Ke1 Bh4 36.Kd1 Nf1 37.Ke2 Ne3 38.Qb1** Не особо утруждая себя размышлениями, в цейтноте белые делают серию выжидательных ходов, плавно приближаясь к контрольному 40–му. **38...Kf7 39.Qb2 Nxg2 40.Qb1 Bg3 41.Ba4 Ne3 42.Qc1 Ra7 43.Qc6 Nxa4 44.bxa4 Ke7 45.Qb6 Rd7 46.a5 Nc4 47.Qb8 1–0**

(10) Kononenko,Tatiana (2374) - Muzychuk,Mariya (2466) [A84]
Ukr Women ch 2012 Kharkiv (8), 02.10.2012
[IM Sitnikov, A]
1.d4 e6 2.c4 f5 3.Nf3 Nf6 4.g3 g6 5.Bg2 Bg7 6.0–0 d6 7.Nc3 0–0 8.Re1 Ne4

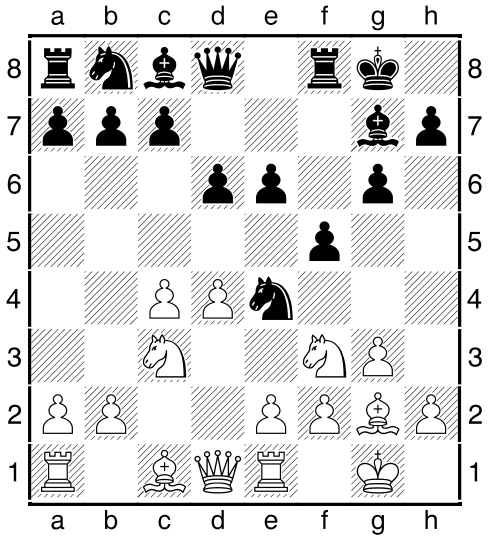

[Мария извлекает уроки из ошибок. Несколькими годами ранее она попала в тяжёлую ситуацию после 8...Nc6 9.d5 Ne5 10.Nd4 Qe7 11.Qb3 Kh8 12.Bd2 a6 13.Nxe6 Bxe6 14.dxe6 c6 15.f4 Neg4 16.h3 Nh6 17.e4 fxe4 18.Nxe4 Nf5 19.Bc3± / Ju, W (2345) - Muzychuk, M (2330) / Moscow Dvorkovich Cup 2nd 2007] **9.Qc2 Nxc3 10.Qxc3 Nc6 11.e4?!N** [Стоило предпочесть спокойные укрепляющие действия, например 11.Rd1] **11...fxe4 12.Rxe4 e5** Чёрные имеют лучшее развитие и берут инициативу в свои руки **13.dxe5 Bf5 14.Re1 dxe5!**

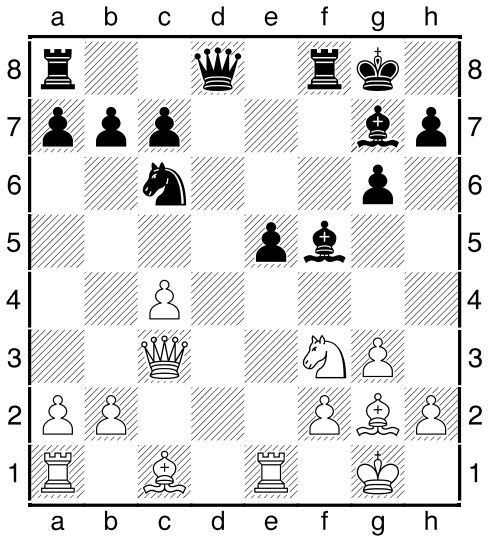

Конкретное решение. Изолированная пешка в этой партии вовсе не слаба - а, напротив, с большой силой устремляется вперёд. **15.Qb3 e4 16.c5+ Kh8 17.Ng5 Qf6 18.Bf4 Nd4 19.Qc4 e3 20.Rac1** [После 20.Bxe3 Nc2 21.g4 Nxe3 22.Rxe3 Bxg4 23.Nf3 Qxb2 белые оставались у разбитого корыта] **20...exf2+ 21.Kxf2 h6**

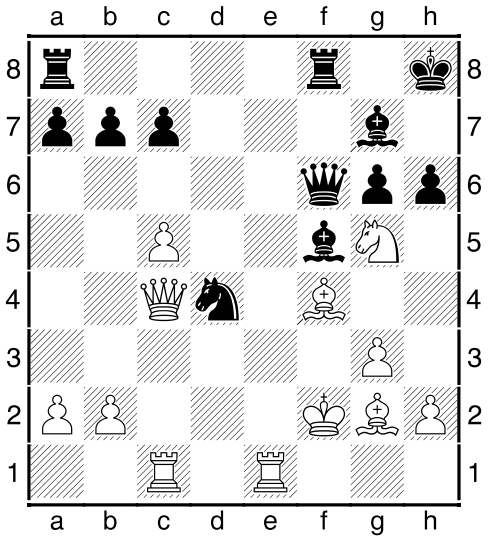

22.h4 [Безрадостно для белых и 22.Nf3 Nxf3 23.Bxf3 Rae8 24.Qc3 Qf7 25.Rxe8 Rxe8 26.Qb3 Be6 27.Qd1 Bxb2 28.Rc2 Bg7∓] **22...c6 23.Ne4 Bxe4 24.Rxe4 Rae8 25.Kg1?** [Продлить сопротивление можно было лишь путём 25.Rxe8 Rxe8 26.Re1 Rxe1 27.Kxe1 Nf5∓] **25...g5 26.hxg5 hxg5 27.Rce1 Rxe4 28.Rxe4 gxf4 29.Rxf4 Nf5 30.Bh3**

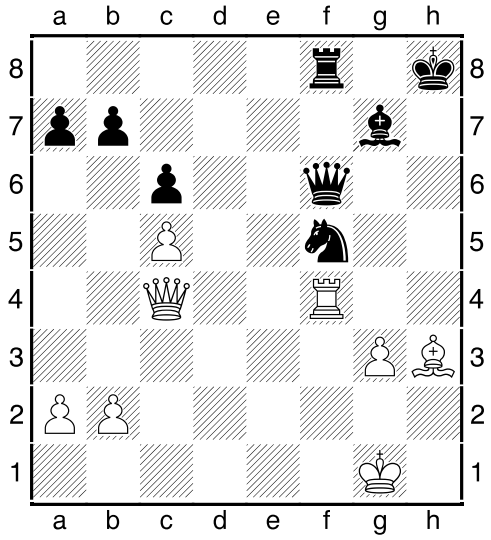

30...Qe5 Хладнокровный и сильный ответ венчает прекрасно проведенную партию. **31.Bxf5 Rxf5 32.Rh4+ Rh5 33.Qg4 Qxc5+** Так перед последним туром Мария Музычук захватила единоличное лидерство, и на следующий день стала новой чемпионкой Украины среди женщин! **0–1**

Над выпуском работали:

мг Валерий Авескулов (Харьков, Украина)
мм Антон Ситников (Днепропетровск, Украина)
мм Тимофей Ильин (Днепропетровск, Украина)
мм Анатолий Поливанов (Днепропетровск, Украина)
мм Константин Тарлев (Харьков, Украина)
мм Сергей Перун (Киев, Украина)
Виталий Химкин (Москва, Россия)
Роман Вилявин (Харьков, Украина)
Дмитрий Посохов (Харьков, Украина)